

PROJETO EXISTENTE: PARA FAZER LEVANTAMENTO NO LOCAL COM REAL POSICIONAMENTO DAS CALHAS EM SUAS RESPECTIVAS DECIDAS.

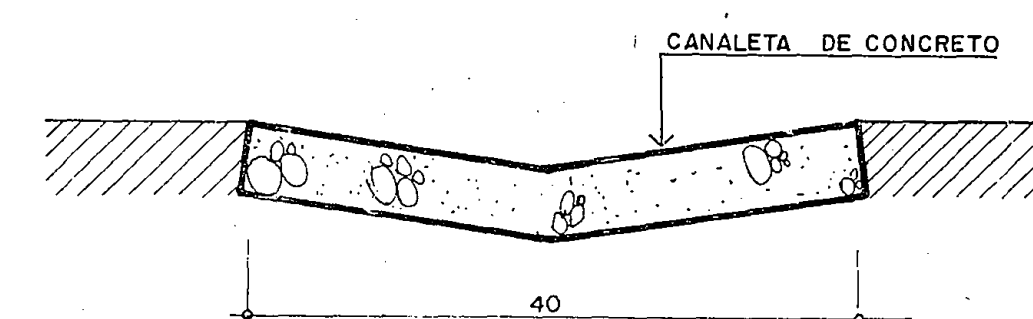

DET. 1

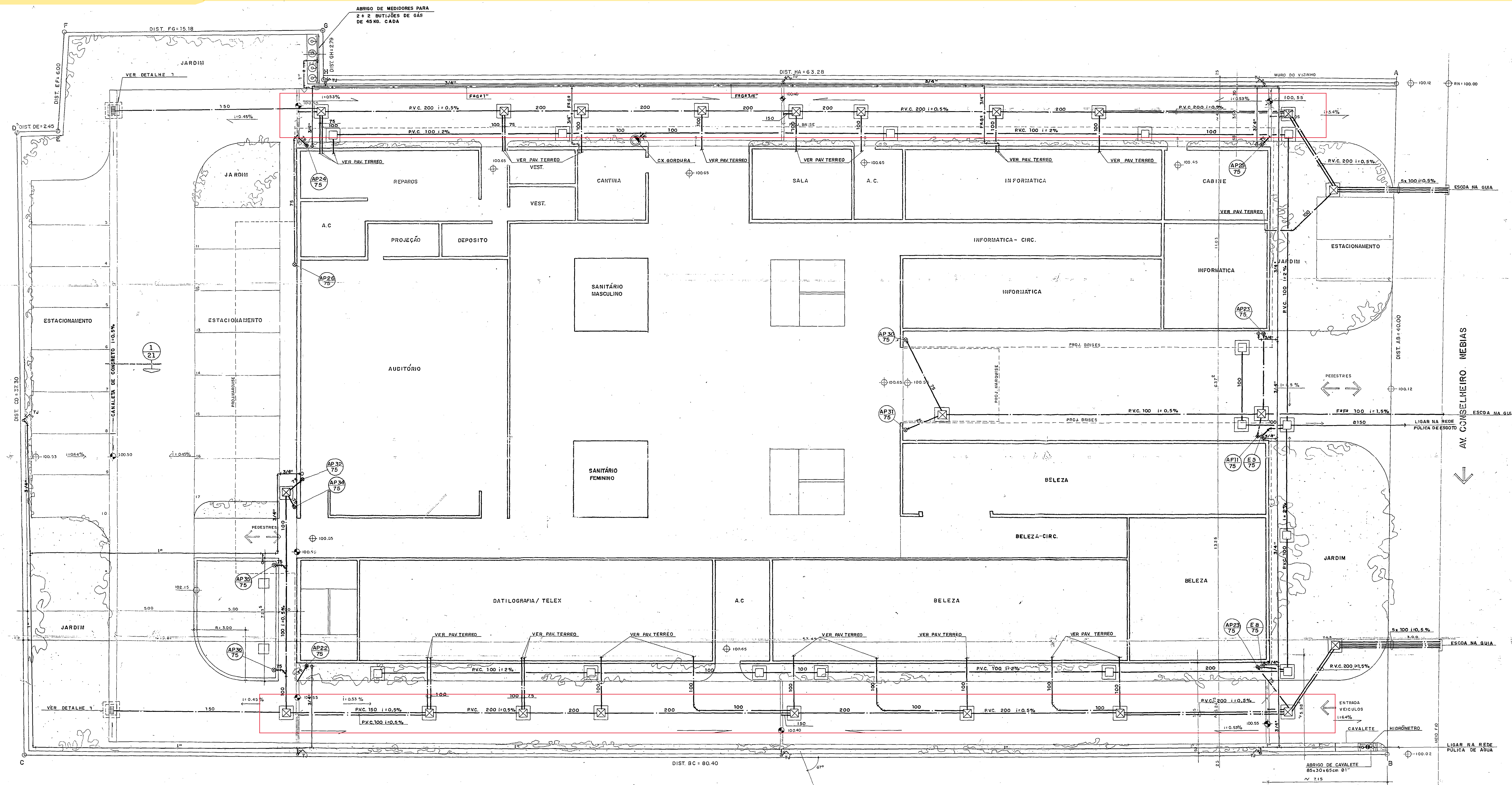
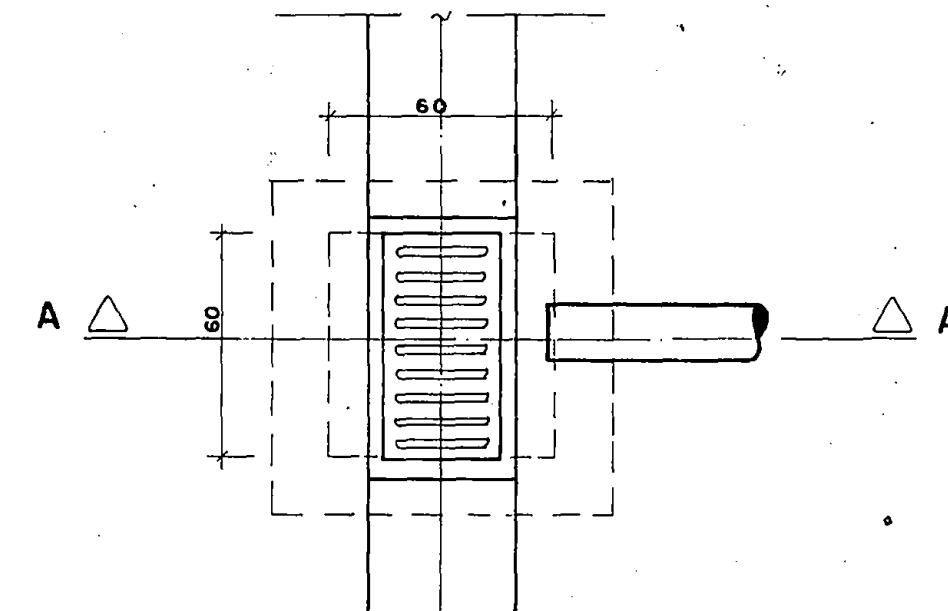

PLANTA DO DETALHE 1

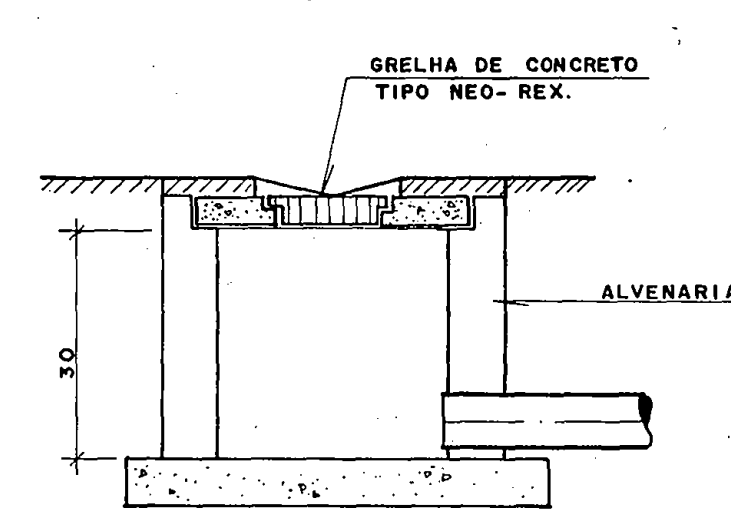

CORTE AA

OBS.: ESTAS COTAS SÃO APROXIMADAS, DEVEM SER CHECADAS NA OBRA E IRÃO VARIAR DE ACORDO COM A ESTRUTURA EXISTENTE

 <p>projetos hidráulicos elétricos</p> <p>r. gaspar lourenço n. 169-SP f. 772-5677 (travessa chave) E - ASSOCIADOS DE PROJETOS IHE - SOCIEDADE CIVIL LTDA.</p>	obra SENAC - UNIDADE SANTOS P-2.278/87 AV. CONSELHEIRO NEBIAS - SANTOS - S.P.		
	planta IMPLANTAÇÃO		
	projetado: U. TAVIANO desenho: A.M.L. Galvão conferido: escala: 1:100 data: MARÇO/88 folha: 01/09		
	PROPRIETÁRIO: SENAC		
SERGIO TEPPERMAN ARQUITETOS ASSOCIADOS S/C LTDA	OBRA / ENDEREÇO: SENAC SANTOS		
	TÍTULO: PLANTA DE LOCAÇÃO		
	FASE: EXECUÇÃO	DESENHO	FOLHA
	ESCALA: 1:100	DATA	
R. TABAQUA 649 7º ANDAR C. 75/75 TEL. 011/893.4555 CEP 04533 SÃO PAULO SP			